

Tabela de dimensões detalhe das elevações em vista  
 PROJETO DE ARQUITETURA  
 Tereza das Fátimas Rodrigues Garcia, arquiteta - h/c. O.A. sob o nº19101

MOGADIA UNIFAMILIAR  
 Lote 486, Bº Vale Grande, Olivelas  
 Sérgio Miguel Ferreira Santos Lopes e Ana Isabel Ferreira dos Santos  
 Alç. dos muros, Formeiros transição e Recepção Postal  
 Maio 2020  
 1/100  
 10

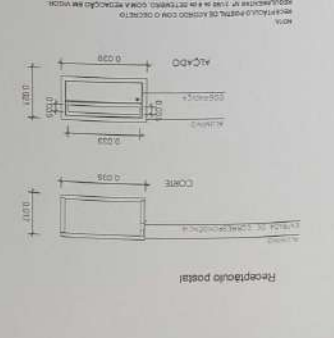

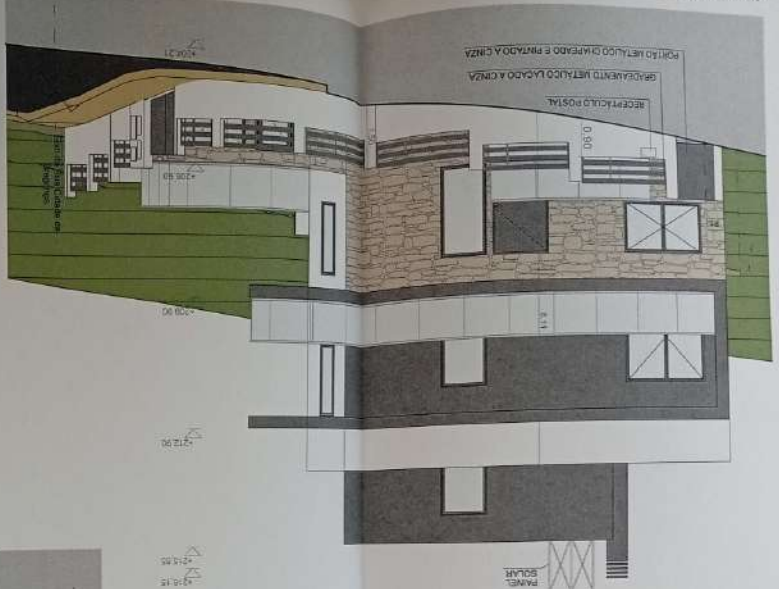

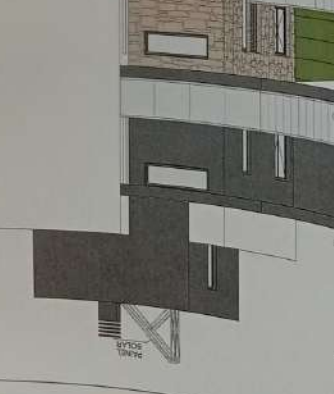
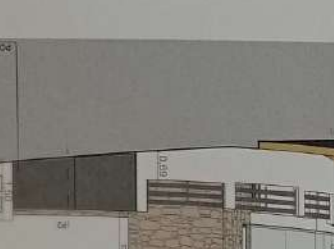
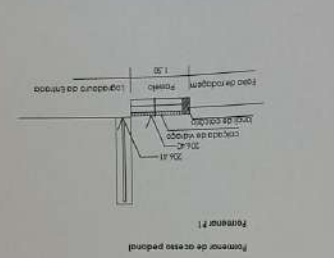
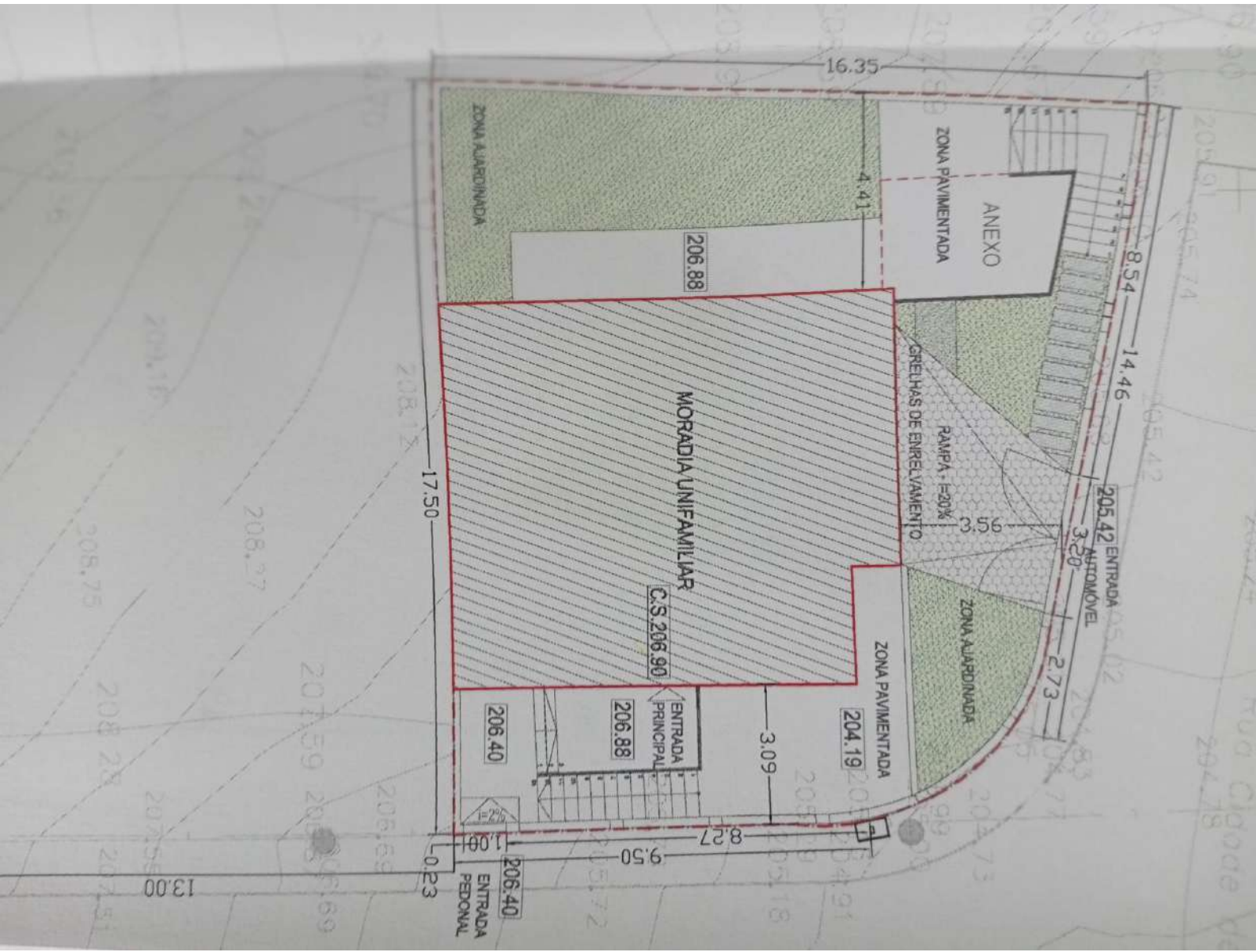
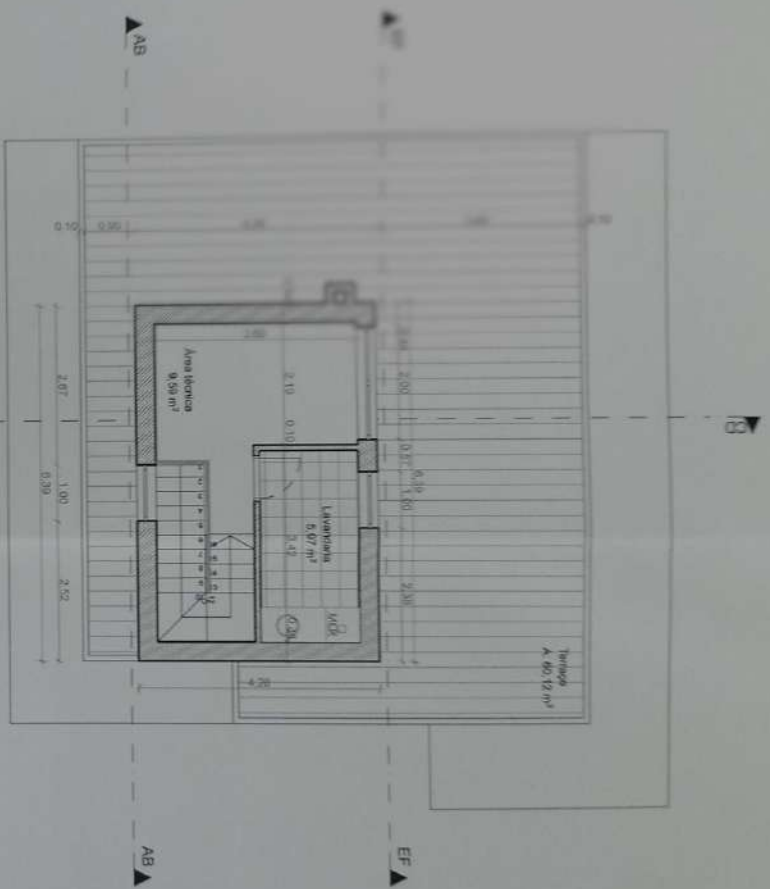

Planta do Piso Técnico

**NOTAS**

Todas as dimensões deverão ser conferidas em obra

**PROJECTO DE ARQUITECTURA**

Teresa de Fátima Rodrigues Garcia, arquiteta - Insc. O.A. 90b o nº10101

PLACETA DR. GAMES 4 INCH - L.004.1  
2º AND - 444 S/D O ANTONIO DOS CAVALHEIROS  
L. 21931 INZ / 01 9156470 / 21 201 8224  
#tinal - cgarqueiro@ymail.com

|              |   |             |          |
|--------------|---|-------------|----------|
| Proprietário | MORADIA UNIFAMILIAR<br>Lote 486, Bº Vale Grande, Odivaldas<br>Sergio Miguel Faria Santos Lopes e Ana Isabel Ferreira dos Santos | Localização |          |
| Título       | Planta do Piso 2 e piso técnico   | Escala      | 1/100    |
| Data         |   | Três        | Mai 2020 |
| Outros       |   | Quarta      | 04       |

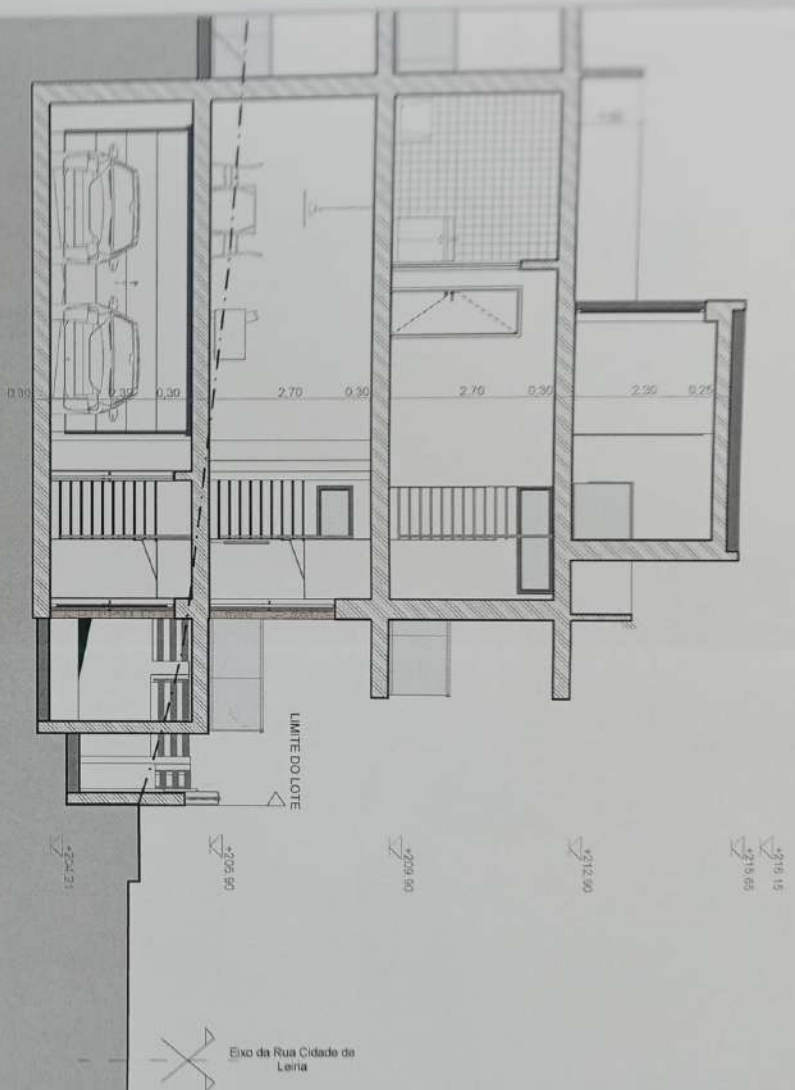

Corte CD

NOTAS  
 Todas as dimensões deverão ser confirmadas em obra

PROJECTO DE ARQUITECTURA

*Carla Pereira*

Terras de Fátima Rodrigues Garcia, arquiteta - Insc. O.A. sob o nº 010101

PRACETA DE SANES A RUA - LOTA 1  
 2º AND - 44450 ANTONIO DOS CUNHELOS  
 T. 213914204 / 91 915500 / 21 3114204  
 e-mail: carquinhosa@ptol.com

MORADIA UNIFAMILIAR

Lote 486, Bº Vale Grande, Odivelas

Sérgio Miguel Faria Santos Lopes e Ana Isabel Ferreira dos Santos

Licenciamento